

# XVI SUBIDA A OPAKUA

## Complemento N°1

Se amplía el plazo de inscripciones hasta el martes 2 de abril a la 14:00

<b>PROGRAMA – HORARIO</b>			
<b>Fecha</b>	<b>Hora</b>	<b>Acto</b>	<b>Lugar</b>
1/04/24	22:00	Cierre de inscripciones	Escudería Agurain

### Artículo 3. DESCRIPCIÓN

Debido al estado del asfalto, e instalará una segunda chicane en el PK 29 de la A-2128, a unos 350 metros de la salida.

Será de aplicación para esta chicane lo dispuesto en el Anexo II al presente reglamento



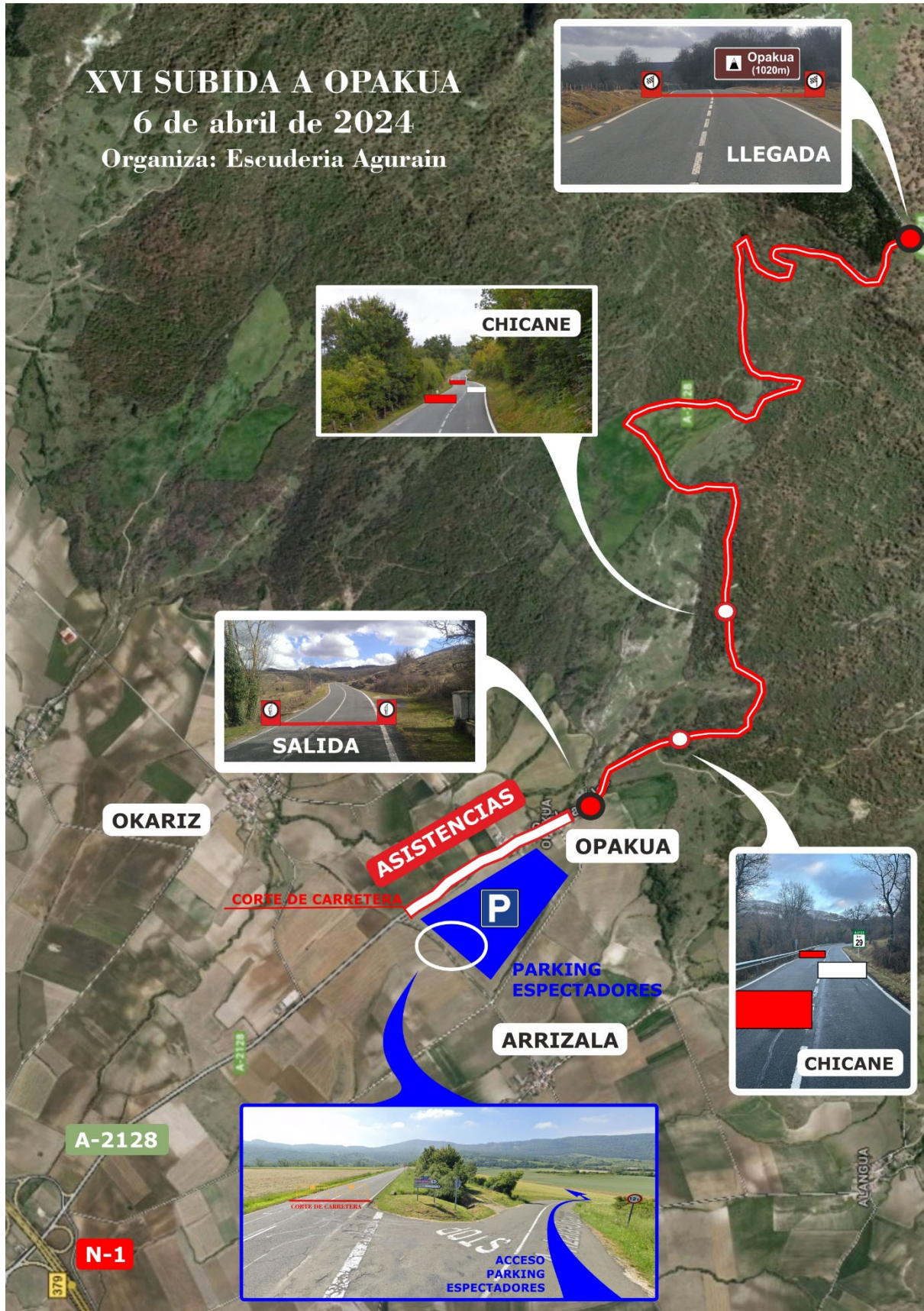

Agurain, a 25 de marzo de 2024.

